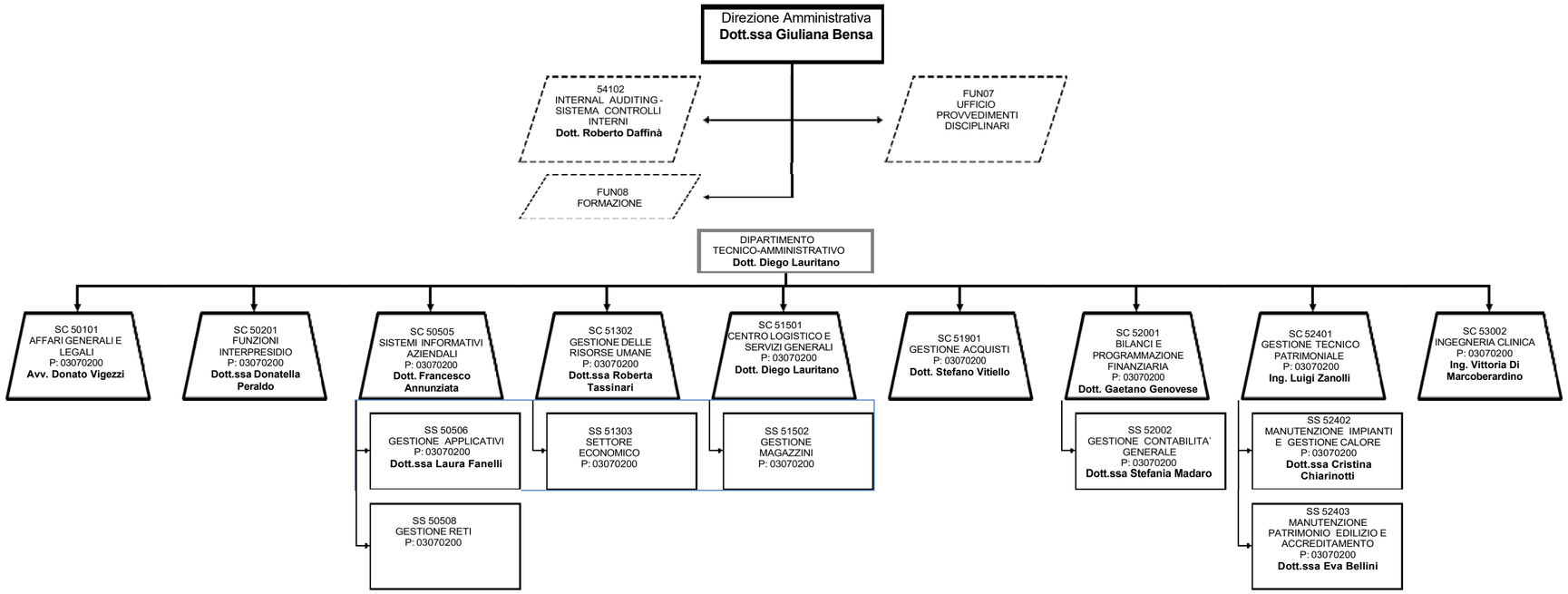
Direzione Amministrativa
Dott.ssa Giuliana Bensa
54102
INTERNAL AUDITING - SISTEMA CONTROLLI INTERNI
Dott. Roberto Daffinà
FUN07
UFFICIO PROVVEDIMENTI DISCIPLINARI
FUN08
FORMAZIONE
DIPARTIMENTO TECNICO-AMMINISTRATIVO
Dott. Diego Lauritano
SC 50101
AFFARI GENERALI E LEGALI
P: 03070200
Avv. Donato Vigezzi
SC 50201
FUNZIONI INTERPRESIDIO
P: 03070200
Dott.ssa Donatella Peraldo
SC 50505
SISTEMI INFORMATIVI AZIENDALI
P: 03070200
Dott. Francesco Annunziata
SS 50506
GESTIONE APPLICATIVI
P: 03070200
Dott.ssa Laura Fanelli
SS 50508
GESTIONE RETI
P: 03070200
SC 51302
GESTIONE DELLE RISORSE UMANE
P: 03070200
Dott.ssa Roberta Tassinari
SS 51303
SETTORE ECONOMICO
P: 03070200
SC 51501
CENTRO LOGISTICO E SERVIZI GENERALI
P: 03070200
Dott. Diego Lauritano
SS 51502
GESTIONE MAGAZZINI
P: 03070200
SC 51901
GESTIONE ACQUISTI
P: 03070200
Dott. Stefano Vitiello
SC 52001
BILANCI E PROGRAMMAZIONE FINANZIARIA
P: 03070200
Dott. Gaetano Genovese
SS 52002
GESTIONE CONTABILITA` GENERALE
P: 03070200
Dott.ssa Stefania Madaro
SC 52401
GESTIONE TECNICO PATRIMONIALE
P: 03070200
Ing. Luigi Zanolli
SS 52402
MANUTENZIONE IMPIANTI E GESTIONE CALORE
P: 03070200
Dott.ssa Cristina Chiarinotti
SS 52403
MANUTENZIONE PATRIMONIO EDILIZIO E ACCREDITAMENTO
P: 03070200
Dott.ssa Eva Bellini
SC 53002
INGEGNERIA CLINICA
P: 03070200
Ing. Vittoria Di Marcoberardino